Bijdragen aan een vitale en toekomstvaste sector Zorg en Welzijn

Seneca, woensdag 9 september

Edwin Velzel, CEO PGGM

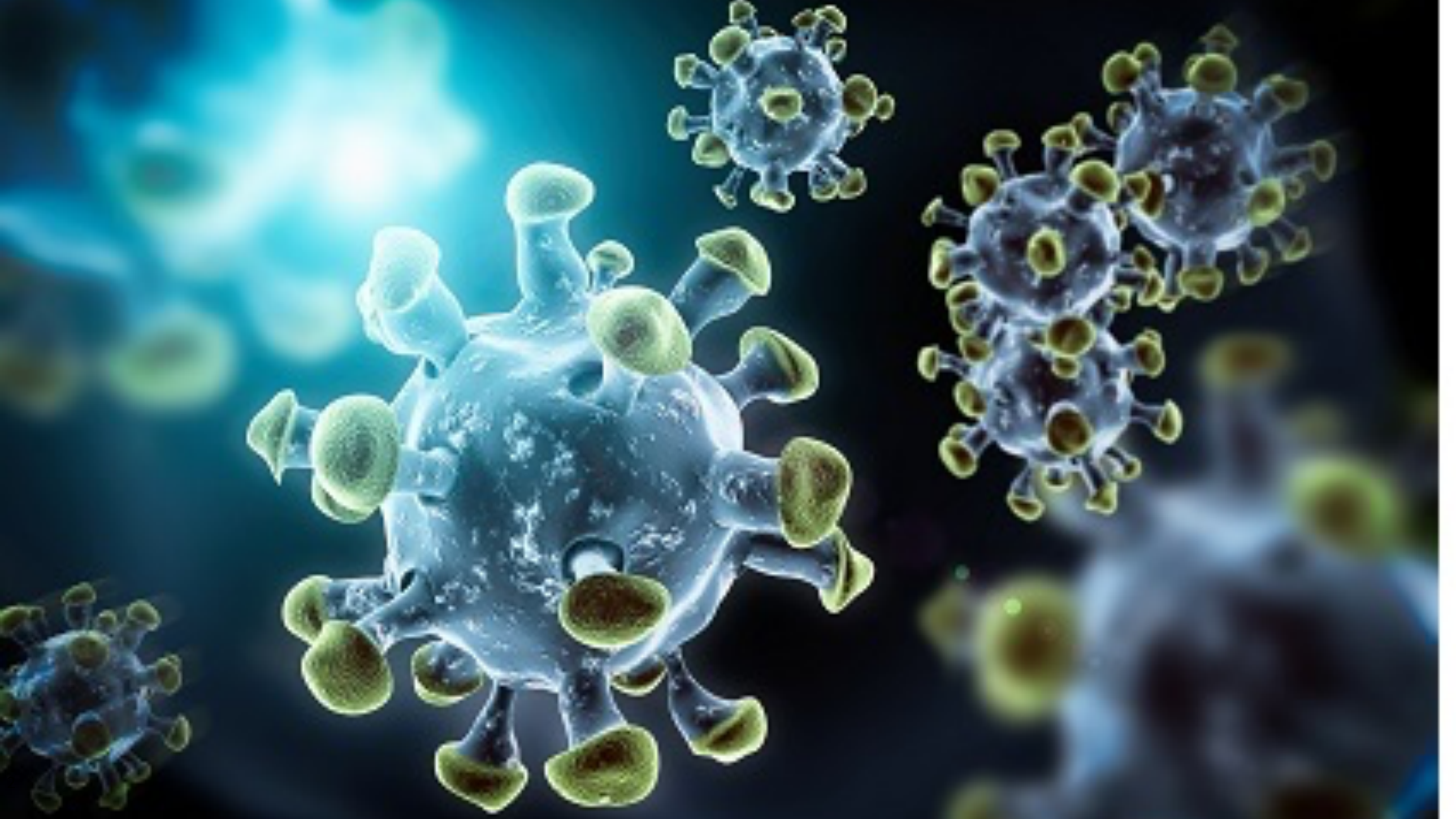

Mind the GAP | Bijdragen aan een vitale en toekomstvaste sector Zorg & Welzijn

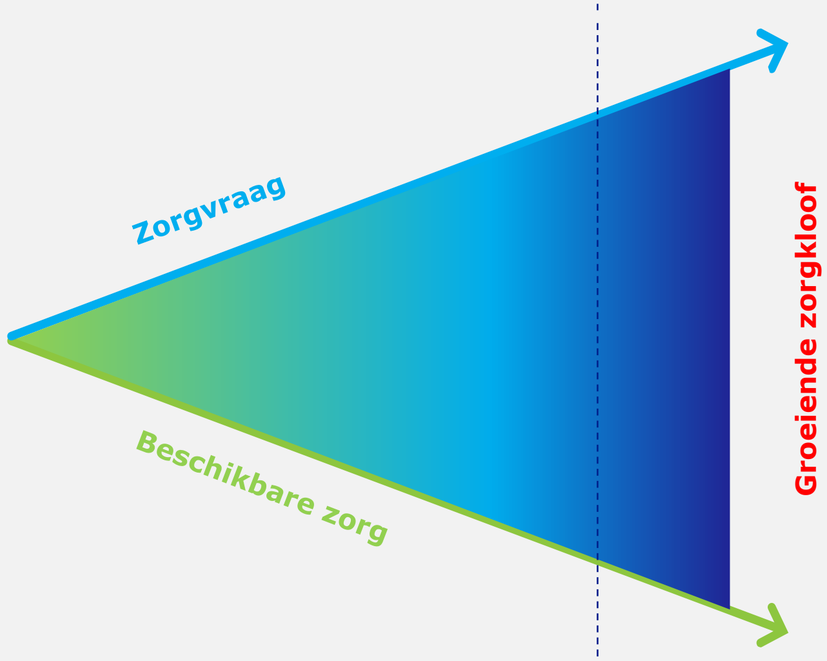

Werkplezier

Aantrekkelijk werkgeverschap

Toekomstvastheid sector zorg en welzijn

Pensioenregeling

→ Langer en vitaler doorwerken
- Deeltijdpensioen

Datadiensten

→ Strategisch personeelsbeleid
- ↑ Instroom
- ↓ Uitstroom
- ↓ Verzuim
- ↑ Deeltijdfactor

Investeringsvraagstukken

→ Meedenken, investeringen belegbaar maken

Werknemersdiensten

→ Persoonlijke fitheid
- Financieel
- Lichamelijk
- Mentaal

Krachten bundelen

V&RS
IZ
Ministerie van Volksgezondheid, Welzijn en Sport
Het Potentieel Pakken
FWG
VERNET
ZWIC Stichting Zorg na Werk in Coronazorg
noaber foundation

Sociale Partners

Pensioenfonds Zorg & Welzijn
PGGM

Pensioenregeling | PFZW Toekomstverkenner

Een voorbeeld uit de praktijk

In minder dan vijf minuten

Volledig digitaal

Zonder kosten

Zonder stres

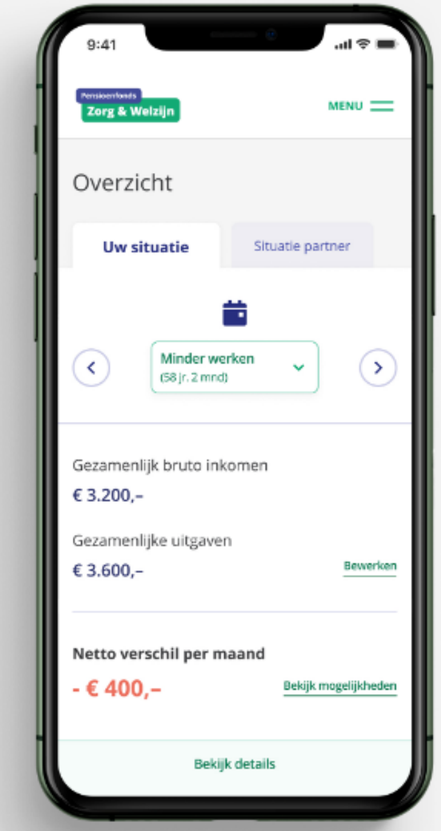

Hoe ziet mijn **financiële situatie** eruit nu en tijdens mijn pensioen?

Start

Meer informatie

Wat als ik **minder ga werken?**

Start

Meer informatie

Wat als wij **samen met pensioen** gaan?

Start

Meer informatie

Kan ik **tijdens mijn pensioen** in mijn huidige woning blijven wonen?

Start

Wat als ik **eerder stop met werken?**

Start

Meer informatie

Data diensten werkgevers | Met de beschikbare data expertisecentrum arbeidsmarktvraagstukken verder ontwikkeld voor de sector Zorg & Welzijn

Expertise centrum datadiensten

Data portaal

- Voor alle werkgevers toegankelijke database
- kerncijfers - formatie, mobiliteit en gezondheid
- Eigen organisatie en benchmarkdata (div. niveaus)

Publicaties

- Top 10 instellingen
- Stand van de zorg

Pensioenfonds Zorg & Welzijn

Dé autoriteit voor alle arbeidsmarkt-gerelateerde data-vraagstukken in Z&W

dienstverlening die waar mogelijk in het verlengde ligt en aansluit

PGGM &CO — Focus op financiële en lichamelijke gezondheid van werknemers, in samenwerking met werkgevers

VERNET

Events

- Congressen en seminars over belangrijkste ontwikkelingen Z&W

Diensten werkgevers

- Scenario-tooling
- Training HR data analytics
- Workshops eigen data duiden/doorleven

Datadiensten Werkgevers | In fases toewerken naar compleet portaal voor arbeidsmarktdata

Datadiensten

Functionaliteiten in datagebruik

Inzicht Ontsluiten	Benchmark Vergelijking	Analyse Slice & dice	Voorspellen Scenario's

Onderdelen dataset

Basisdata
- Functieprofiel
- FTE
- Leeftijd
- Salaris

Mobiliteit
- Instroom
- Uitstroom
- Doorstroom

Vitaliteit
- AO
- Verzuim
- "Happy"*

A.	B.	C.	D.
Gratis inzicht in eigen data	**Benchmark**	**Analyse Module**	**Voorspel Module**
Bekijken van de eigen personele kengetallen	Vergelijken van data via verschillende standaard-doorsneden	Vrij analyseren, slicen en dicen en downloaden van alle data	Strategische personeels-planning, voorspellingen en scenario's
Fase 1 Q1 2020		**Fase 2** Q3 2020	**Fase 3** 2021

Data beschikbaar Data nog niet beschikbaar

Pensioenfonds Zorg & Welzijn PGGM

Inzicht en benchmark | Personele kerngetallen op in-, door- en uitstroom

Datadiensten

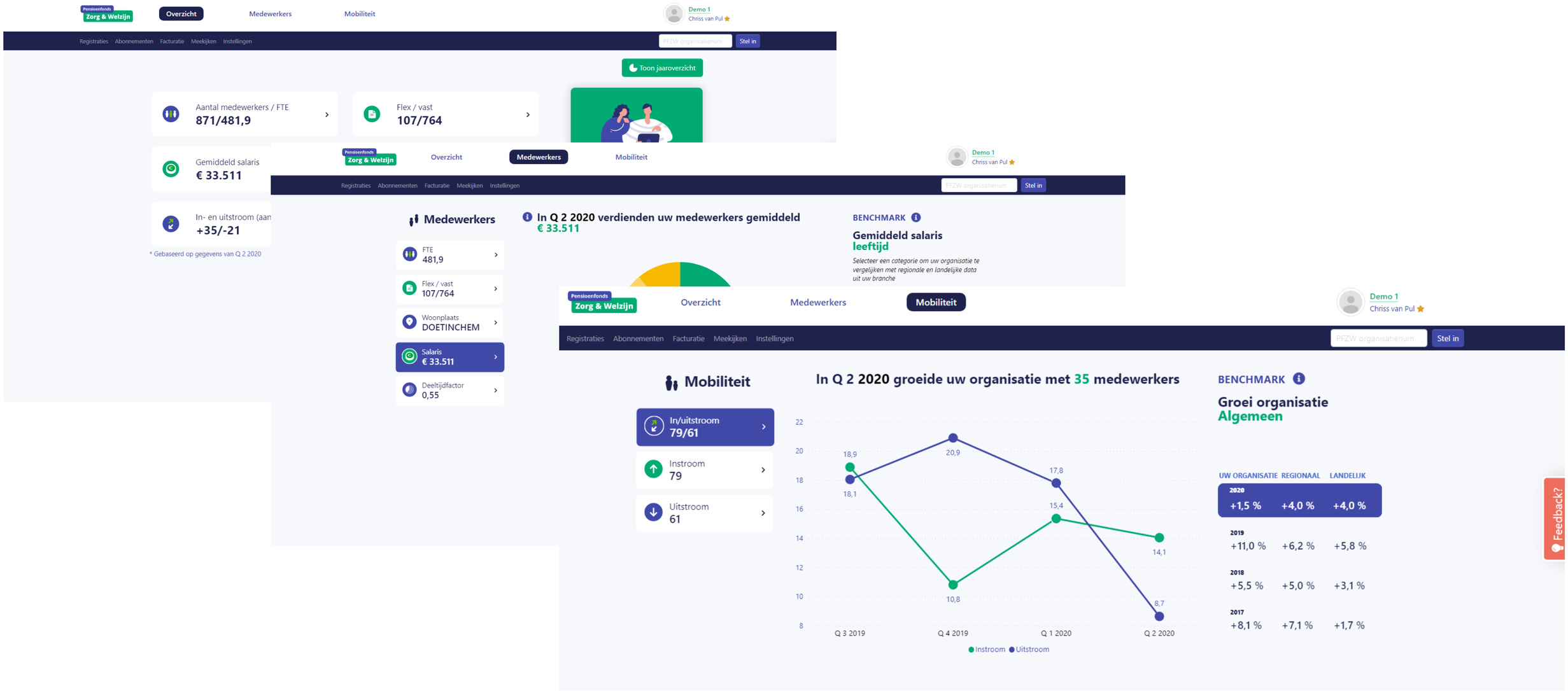

Analyse module | Inzichten die we straks kunnen bieden

Datadiensten

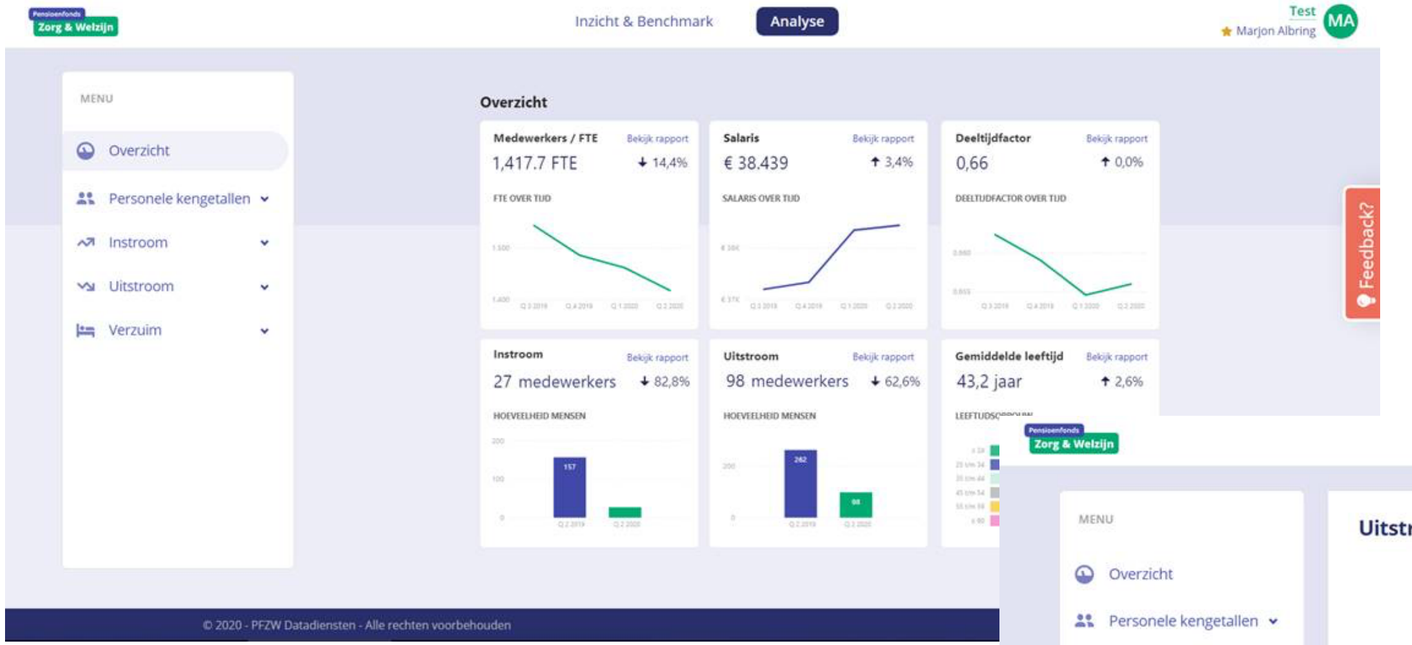

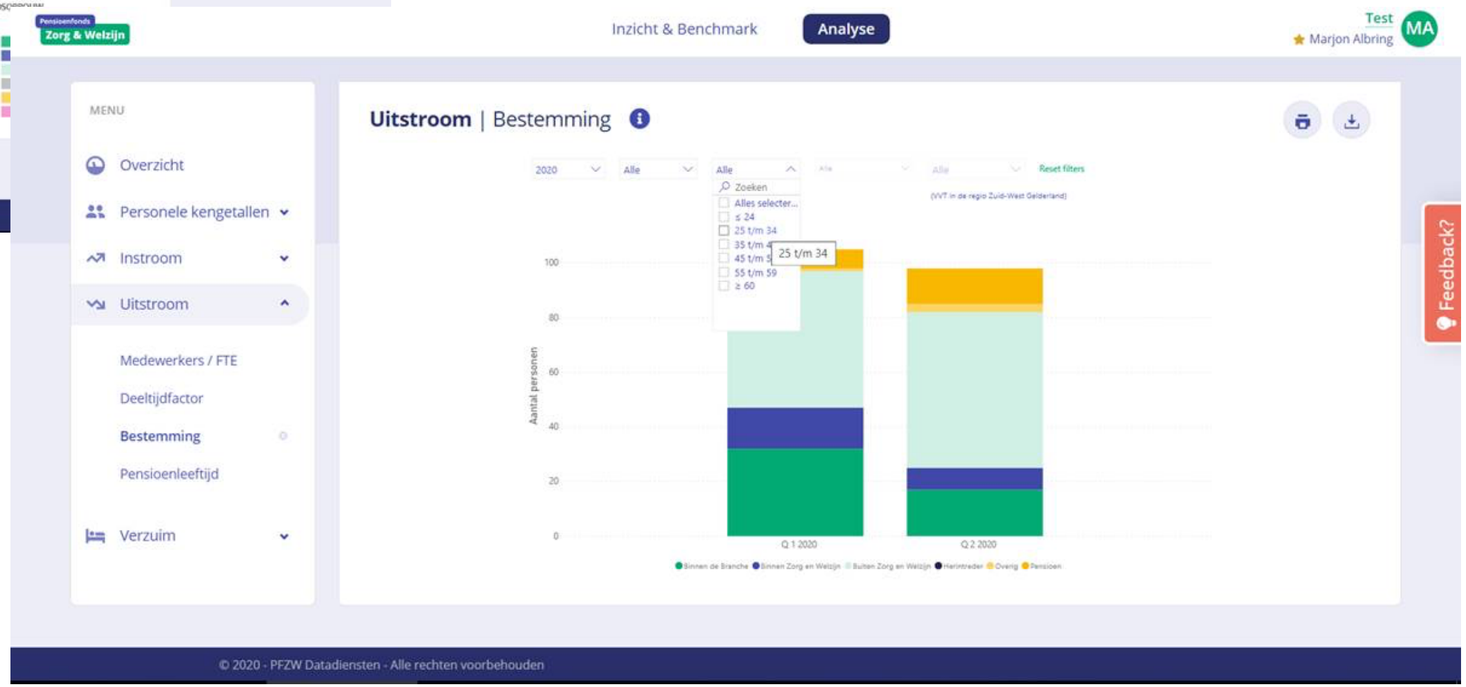

Pensioenfonds Zorg & Welzijn

PGGM

Analyse module | Voorbeeld zelf analyses maken

Datadiensten

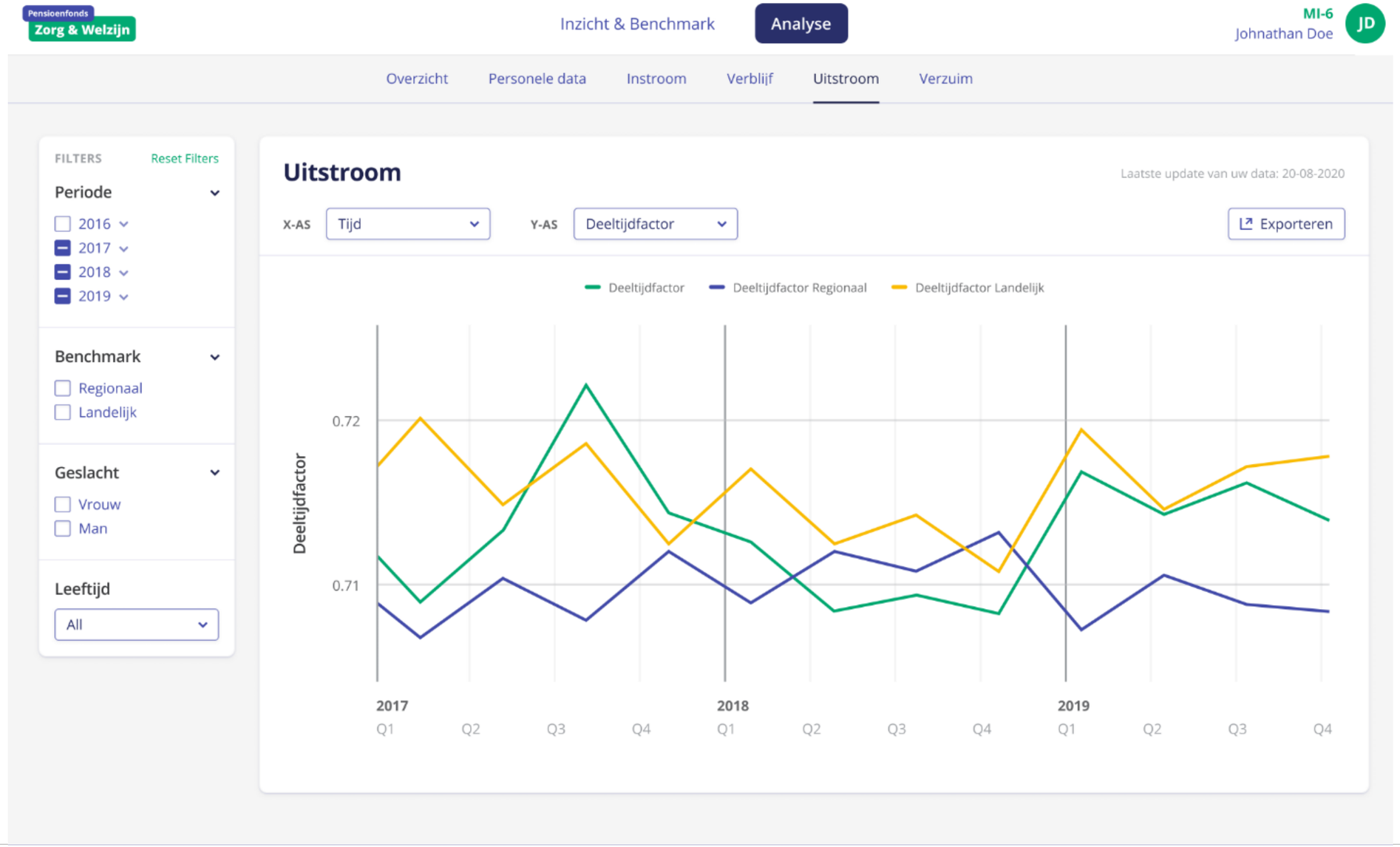

Pensioenfonds Zorg & Welzijn PGGM

Investeringsvraagstukken | Bijdragen aan het oplossen van financieringsvraagstukken in de zorg en welzijn

Investeringsvraagstukken

Beleggingsmogelijkheden met een goed rendement en een beheerst risico

...uitgangspunt hierbij is **positieve impact op de arbeidsplezier en goed werkgeverschap**

En zo de **binding** met de sector Zorg en Welzijn en de sociale partners **te verhogen**

Pensioenfonds **Zorg & Welzijn**

PFZW levert een zichtbare bijdrage aan een toekomstvaste sector zorg & welzijn

- Inzetten expertise financieringsvraagstukken
- Investeringen belegbaar maken
- Focus op het verkleinen van de zorgkloof

Vermogen **Expertise**

Pensioenfonds Zorg & Welzijn PGGM

Werknemersdiensten | Voldoende aandacht voor je eigen fitheid, zowel mentale, lichamelijk als financieel

Werknemersdiensten

Een online gids waar de werknemer informatie, producten en hulpmiddelen vindt

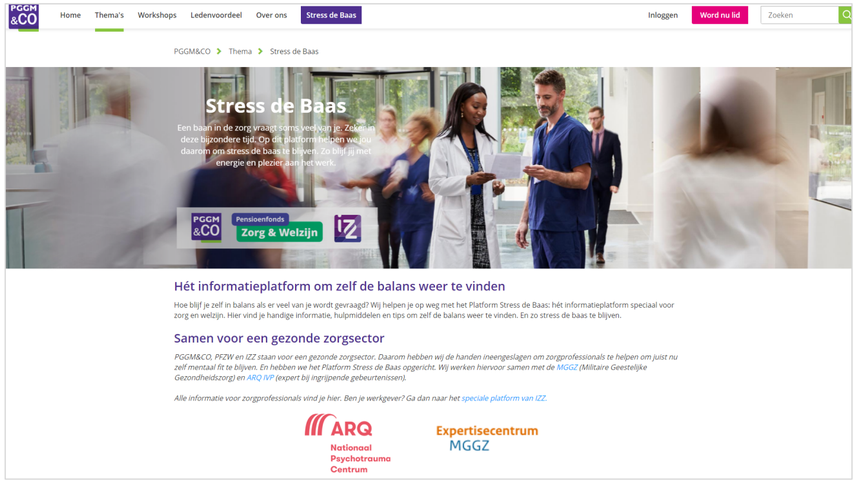

Informatieplatform stress de baas

De deelnemende partijen aan de onderzoekscoalitie hebben alle zeven een focus op gezond werken en goed werkgeverschap in de sector zorg en welzijn:

PFZW
Pensioenfonds Zorg en Welzijn (PFZW) is het pensioenfonds van, voor en door de sector zorg en welzijn. Werknemers en werkgevers zorgen bij PFZW samen voor een goed collectief pensioen. We zorgen voor elkaar door kosten, risico's en rendement te delen. Door met onze beleggingen bij te dragen aan een leefbare wereld en door diensten te ontwikkelen om de sector en de mensen vitaal te houden. Want een goede oude dag vraagt om meer dan geld alleen.

PGGM&CO
PGGM&CO is de ledenclub (met ca. 770.000 leden) van de coöperatie PGGM. Het gratis lidmaatschap is er voor iedereen die werkt of heeft gewerkt in zorg en welzijn. Bij PGGM&CO geloven we dat fitte medewerkers de basis zijn voor een gezonde sector. Dat betekent voldoende aandacht voor jezelf. Want je kunt een ander pas echt helpen als je goed voor jezelf zorgt.

Stichting IZZ
Als ledencollectief van 410.000 leden weet Stichting IZZ wat er in de zorg speelt. We monitoren, doen onderzoek en vertalen data en analyses naar Gezond werken in de zorg programma's en een passende IZZ zorgverzekering voor zorgmedewerkers. Onze kennis delen we actief; met zorgmedewerkers, zorgorganisaties, samenwerkings- en kennispartners binnen en buiten de zorgsector. Stichting IZZ is in 1977 opgericht door werkgevers en werknemers in de zorg en wordt aangestuurd door vertegenwoordigers van brancheorganisaties en vakbonden. Samen maken we ons sterk voor een gezonde zorgsector en een gezonder Nederland.

FWG Progressional People
FWG is systeemhouder van het functiewaarderingssysteem voor de zorg. Daarnaast is FWG het onderzoeks- en adviesbureau voor alle vraagstukken rondom het werken in de zorg. Zo doet FWG al ruim tien jaar onderzoek naar trends en ontwikkelingen in de zorg, doet onderzoek in opdracht voor derden en ondersteunt met adviesopdrachten zorgorganisaties en cao-partijen op het brede vlak van HR, organisatieverandering, organisatiestructuur, ontwikkeling van medewerkers en arbeidsmarktvraagstukken.

PGGM
PGGM is een coöperatieve pensioenuitvoeringsorganisatie zonder winstoogmerk. We bieden onze klanten pensioenbeheer, vermogensbeheer en bestuursadviseering. PGGM beheert de pensioenen van verschillende pensioenfondsen, de daarbij aangesloten werkgevers en hun werknemers. We zetten ons in voor een betaalbaar, goed en duurzaam pensioen voor pensioenfondsen—onze opdrachtgevers—en hun deelnemers. Daarnaast dragen we bij aan een leefbare wereld, gezond werken en vitaal ouder worden.

Raad voor Volksgezondheid en Samenleving
De RVS is een strategisch adviesorgaan van de overheid en inspirerende raadgever voor Nederland. De RVS doet onderzoek en schetst perspectieven, bundelt krachten en verbindt mensen, en inspireert en adviseert over hoe we morgen kunnen leven en zorgen.

Vernet
Onderzoeksbureau en kennisnetwerk Vernet is sinds 1996 marktleider in het verzamelen, benchmarken en interpreteren van HR- en verzuimgegevens in de Nederlandse zorgsector. Met inzichtelijke data wil Vernet werkgevers in afzonderlijke zorgbranches helpen om te komen tot een verhoogde inzetbaarheid van hun personeel. Vernet bedient zo'n vierhonderd zorgorganisaties waar in totaal circa 600 duizend medewerkers werkzaam zijn.

Onderzoekswerkgroep coalition of the willing

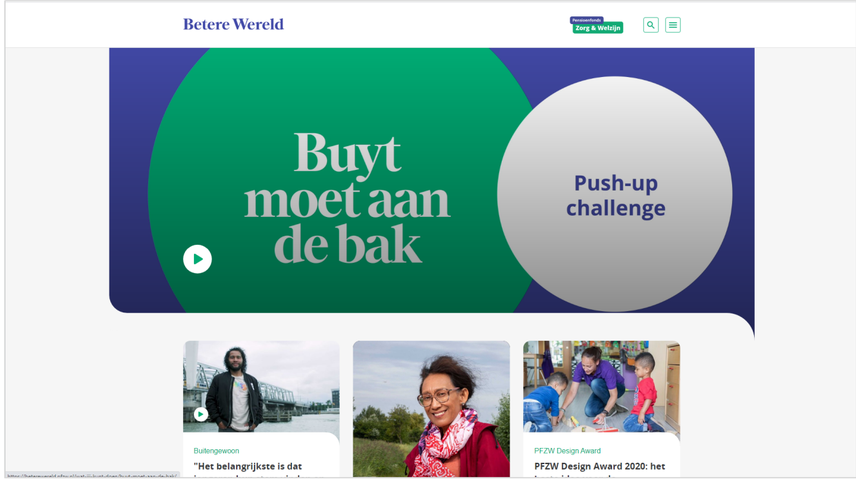

Betere wereld

Wrap-up | Wat kan er van ons verwacht worden?

Pensioenregeling

Door ontwikkelen pensioencontract

Datadiensten

Data gedreven HR verder ontwikkelen, functies toevoegen, koppeling Vernet

Investeringsvraagstukken

Expertise en waar passend vermogen inzetten

Werknemersdiensten

Gidsen, diensten gericht op ondersteuning werknemers en vergroten werkplezier

Dit alles in samenwerking met gelijkgestemde partners die zich richten op een vitale en toekomstvaste sector Zorg en Welzijn